

Keuringsverslag van een elektrische laagspanning- en zeer lage spanningsinstallatie

CONFORM

Datum keuring: 28/04/2022

Inspecteur: Andy Van Der Steen

Mentor: -

Installateur: electro Sven

ID-label: -

B.T.W. nr.: BE 0889 990 539

Klantreferentie: -

Merk en type meettoestel: Metrel
ET61557

Serienummer: 19120239

Plaats van het onderzoek

Stradaam	Herentalsebaan
Huisnummer	89
Busnummer	A
Postcode	2240
Gemeente	Viersel
Land	België

Eigenaar

Naam	Kinet Mathias
Straatnaam	Herentalsebaan
Huisnummer	89
Busnummer	A
Postcode	2240
Gemeente	Viersel
Land	België

Installateur

Naam	electro Sven
BTW nr.	BE 0889 990 539
Telefoonnummer	0498100799
E-mail	info@electrosven.be

Type : woning

EAN :

Niet meegedeeld

Teller Nr.: : 1SAG1100373476

Afbeelding schakel- en verdeelbord:

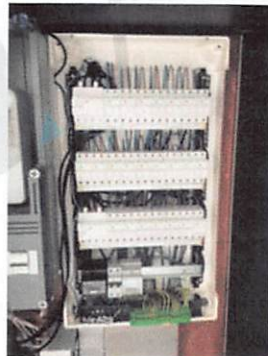

Aard onderzoek:

Netbeheerder: FLUVIUS

Aantal borden: 1

Verzwaaring van een huishoudelijke installatie van na 1981 volgens (KB 08/09/2019) - AREI Boek 1- 8.2.2. en 4.2.4.3.

Spanning: 3N400V

Aantal kringen: 24

Meter / bord verbinding: 10 mm²

Ri algemeen: 14,92 MΩ

Max beveiliging: 40 A

OK



Aardelektrode: Aardingslus

RE: 2,77 Ω

OK



DIFFERENTIEELSTROOMINRICHTING

$I\Delta$ (mA)	In (A)	In - andere (A)	I·t	Type	Beveiligde kringen	Test	x 2,5
300	40		22,5kA2s (3000A)	A	24	OK	OK
30	63		22,5kA2s (3000A)	A	7	OK	OK

BESCHRIJVING INSTALLATIE

Aantal kringen	Curve	Bescherming IN (A)	(andere)	P	Sectie (mm²)
2	C	25		2	6
2	C	25		2	4
15	C	20		2	2,5
3	C	16		2	1,5
1	C	16		2	2,5
1	C	16		2	2,5

Visueel nazicht (algemeen)	OK	Directe aanraking	OK	Indirecte aanraking	OK
Aansluitingen	OK	schema in bijlage door Aceg vzw	NA		
Equipotentiale verbindingen	OK	Doorsnede geleiders	OK		
Continuïteit	OK	Verlichting / toestellen	OK		

OPMERKINGEN - INBREUKEN - NOTA'S

- nota/note 2 Geen inbreuken vastgesteld.
- nota/note 27 Het EAN-nummer kon ons niet meegedeeld worden tijdens onze rondgang.
- nota/note 8 De elektrische installatie was niet volledig toegankelijk, wij hadden geen toegang tot volgende lokalen : Bewoond en bemeubeld

BESLUIT

- De elektrische installatie voldoet aan de voorschriften van het KB 08/09/2019 - AREI Boek 1. Het volgende controlebezoek is te voorzien voor 28/4/2047
 - De nodige maatregelen werden genomen, zodat de ingangsklemmen van de automatische differentieelstroominrichting, geplaatst aan het begin van de installatie, ontoegankelijk zijn gemaakt door verzegeling.
 - Het (de) eendraadsschema(s) en het (de) situatieplan(nen) werd(en) door het erkend organisme voor gezien getekend.
- De definitieve versie van het keuringsverslag is de originele versie en mag worden verspreid..

Aantal bijlage(n):

VRIJGAVE VAN HET KEURINGSVERSLAG

De inspecteur Andy Van Der Steen

Andy Van Der Steen

ACEG VZW - #181

Plichten van de eigenaar, beheerder, huurder voor de installatie onderworpen aan het AREI Boek 1 afdeling 9.1.2.

- Het verslag dient te worden bewaard in het dossier van de elektrische installatie.

- Elke wijziging dient te worden vermeld in het elektrisch dossier.
- Elk ongeval overkomen van personen en te wijten, rechtsreeks of onrechtstreeks, aan de aanwezigheid van de elektrische installatie dient onmiddellijk meegedeeld te worden aan de algemene Directie Energie van de Federale Overheidsdienst Economie.

Kwaliteit

- De reproductie van dit document is enkel toegelaten in zijn integrale vorm en enkel met het schriftelijk akkoord van het controleorganisme en de aanvrager.
- De keuring beperkt zich tot de zichtbare en normaal toegankelijke delen van de installatie.

www.aceg.be 02 880 88 90 BE53 0689 0209 2953 - BTW BE0839.866.481

Stappenplan voor een installatie die conform is:

Stap 1	Stap 2	Stap 3	Stap 4
Lees dit proces-verbaal zorgvuldig en besteed aandacht aan de eventuele nota's	Als u grote wijzigingen of uitbreidingen aan de installatie aanbrengt, moet u deze laten controleren.	De volgende periodieke keuring is voorzien voor 28/4/2047	ACEG staat tot uw dienst voor alle noodzakelijke keuringen.

